2017 9/21(木)・9/22(金)・9/23(土)・9/24(日) 4DAYS

前夜祭

爆音映画祭 BAKUON FILM FESTIVAL IN 高崎 2017

ナイト・オブ・ザ・リビングデッド
デュアン・ジョーンズ（出演）
ジョージ・A・ロメロ（監督）

PARKS/ パークス
橋本愛
永野芽郁
染谷将太（出演）
瀬田なつき（監督）

狂った野獣
渡瀬恒彦（出演）
中島貞夫（監督）

兵士 A
七尾旅人

BUCK-TICK
～ CLIMAX TOGETHER ～
ON SCREEN 1992-2016
櫻井敦司
今井寿
星野英彦
樋口豊
ヤガミ・トール

ストップ・メイキング・センス
トーキング・ヘッズ（出演）
ジョナサン・デミ（監督）

ザ・ストーン・ローゼズ：メイド・オブ・ストーン
ザ・ストーン・ローゼズ

高崎電気館

ポール・マッカートニー＆ウイングス／ロックショウ
ポール・マッカートニー

キック・アス
アーロン・テイラー＝ジョンソン
クロエ・グレース・モレッツ
ニコラス・ケイジ（出演）
マシュー・ヴォーン（監督）

レ・ミゼラブル
ヒュー・ジャックマン
アン・ハサウェイ（出演）
トム・フーパー（監督）

兵士 A
©2017 本田プロモーション BAUS

PARKS/ パークス
© 2017 BUCK-TICK MOVIE PROJECT

BUCK-TICK ～ CLIMAX TOGETHER ～ ON SCREEN 1992-2016
©2010 NOTD, LLC. ALL RIGHTS RESERVED

ナイト・オブ・ザ・リビングデッド
©2009 KA FILMS LP. ALL RIGHTS RESERVED

キック・アス

ストップ・メイキング・センス
©1984 TALKING HEADS FILMS. ALL RIGHTS RESERVED　提供：boid

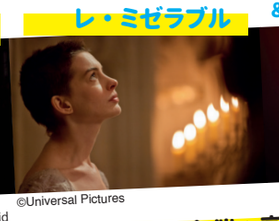
レ・ミゼラブル
©Universal Pictures

ポール・マッカートニー＆ウイングス／ロックショウ
© 東映

狂った野獣

ザ・ストーン・ローゼズ：メイド・オブ・ストーン
© Channel Four Television Corporation, BMSW Ltd. and Warp 1989 Ltd. 2013

主催：高崎電気館　共催：高崎映画祭 × 高崎音楽祭　企画制作協力：boid

爆音映画祭 in 高崎・前夜祭イベント

9/22（金）～9/24（日）開催の「爆音映画祭 in 高崎」の前夜祭イベントとして、「アナログばか一代」を群馬県で初開催します！このイベントは湯浅学さんが所蔵するレコードを聴きながらお話を聞くイベントです。今回は「アナログばか一代 ダブル還暦ツアー 高崎編」と題した、還暦を迎えた湯浅さんと樋口さんがこれまでの「アナログばか一代」を振り返る初級編的な内容です。爆音映画祭の為に持ち込んだライブ用のスピーカーで特に大きく良質な音響になっています。アナログ機材やレコードを変えて音の聴き比べをしたり、曲やアーティストのエピソードトークもたっぷり聞かせていただきます。

特別料金：前売 2,200 円／当日 2,400 円

登壇者：湯浅学
（音楽評論家・湯浅湾）
樋口泰人
（映画評論家・音楽評論家・boid 主宰）
機材協力：浅川満寛
山崎つよし
（セプテンバーレコード／高崎市箕郷町）

9/21(木)

爆音映画祭・前夜祭
19:00～
アナログばか一代

9/22(金)

19:00～21:55
兵士 A

9/23(土)

10:30～12:28
PARKS/ パークス

13:30～15:14
BUCK-TICK
～ CLIMAX TOGETHER ～
ON SCREEN 1992-2016
特別料金：前売 2,200 円／当日 2,400 円

16:00～17:36
ナイト・オブ・ザ・リビングデッド

18:30～20:27
キック・アス

21:00～22:28
ストップ・メイキング・センス

9/24(日)

10:30～13:08
レ・ミゼラブル

14:00～16:10
ポール・マッカートニー＆ウイングス／ロックショウ

17:00～18:18
狂った野獣

19:00～20:36
ザ・ストーン・ローゼズ：メイド・オブ・ストーン

高崎電気館

お問合せ電話番号：
027-395-0483
http://takasaki-denkikan.jp/

爆音映画祭・料金

前売券＝**1,300** 円 ※作品指定券　※シネマテークたかさきでただいま発売中
当日券＝**1,500** 円 ※前売券完売の場合は当日券の販売はございません
※『BUCK-TICK ～ CLIMAX TOGETHER ～ ON SCREEN 1992-2016』と前夜祭イベント「アナログばか一代」は特別料金です。
前売券＝2,200 円　当日券＝2,400 円
※上映は入替制です。１作品に付き、１枚の入場券が必要です。